



## ETAPA - ESPORTE CLUBE PINHEIROS

16/01/2010

### RESULTADO DA ETAPA FINAL

#### Atletas selecionados

| CEU                | ALUNO                      | CATEGORIA |
|--------------------|----------------------------|-----------|
| AZUL DA COR DO MAR | LETÍCIA OLIVEIRA DE MELO   | 10 ANOS   |
| CASA BLANCA        | ESTEVAM VITAL HORNOS       | 10 ANOS   |
| SAPOEMBA           | MILENA LIMA DE ARAÚJO      | 11 ANOS   |
| SÃO RAFAEL         | OTACÍLIO GOMES SANTOS      | 11 ANOS   |
| CAMPO LIMPO        | CAMILA SOARES GRATIVAL     | 12 ANOS   |
| LAJEADO            | BRUNO MASSAYUKI CARNEIRO   | 12 ANOS   |
| LAJEADO            | GABRIEL DE SOUSA           | 13 ANOS   |
| TRÊS PONTES        | SUZANA SILVA MARTE DE LIMA | 13 ANOS   |
| PARQUE VEREDAS     | LARISSA DOS SANTOS RIBEIRO | 14 ANOS   |
| FEITIÇO DA VILA    | JONATHAN CAMARGO MACEDO    | 14 ANOS   |

#### QUANTIDADE DE ALUNOS PARTICIPANTES NO DIA 16/01

| CAT   | 10 F | 10 M | 11 F | 11 M | 12 F | 12 M | 13 F | 13 M | 14 F | 14 M | TOTAL |
|-------|------|------|------|------|------|------|------|------|------|------|-------|
| TOTAL | 48   | 48   | 48   | 48   | 35   | 47   | 41   | 42   | 22   | 42   | 421   |



# CEU e Água



## FEMININO 10 ANOS

| SÉRIE | RAIA | DRE | CEU                 | ALUNO                             | GEN | CAT     | RESULTADO | COLOCAÇÃO |
|-------|------|-----|---------------------|-----------------------------------|-----|---------|-----------|-----------|
| 8     | 4    | IQ  | AZUL DA COR DO MAR  | LETICIA OLIVEIRA DE MELO          | FEM | 10 ANOS | 15,78     | 1         |
| 8     | 3    | MP  | TRES PONTES         | LUIZA DE OLIVEIRA CASSIANO        | FEM | 10 ANOS | 17        | 2         |
| 8     | 5    | MP  | PARQUE VEREDAS      | FERNANDA DOJCSAR                  | FEM | 10 ANOS | 17,72     | 3         |
| 8     | 2    | MP  | PARQUE VEREDAS      | RAFAELA PEREIRA QUINTAES          | FEM | 10 ANOS | 17,89     | 4         |
| 8     | 1    | IQ  | AZUL DA COR DO MAR  | MELL EVELLYN CARVALHO             | FEM | 10 ANOS | 18,75     | 5         |
| 7     | 6    | JT  | JAÇANA              | MILENA OLIVEIRA DA COSTA          | FEM | 10 ANOS | 19,13     | 6         |
| 8     | 6    | SM  | SÃO RAFAEL          | DÉBORA FERREIRA DO NASCIMENTO     | FEM | 10 ANOS | 19,85     | 7         |
| 7     | 4    | CS  | CIDADE DUTRA        | TIFANY DE OLIVEIRA                | FEM | 10 ANOS | 20,25     | 8         |
| 7     | 5    | PJ  | PARQUE ANHANGUERA   | VANESSA DE SOUZA ALVES            | FEM | 10 ANOS | 21,41     | 9         |
| 7     | 3    | CS  | CIDADE DUTRA        | NICOLLI AYUME VAZZOLER INOUE      | FEM | 10 ANOS | 21,63     | 10        |
| 7     | 1    | IQ  | ARICANDUVA          | ALINNE GASPARINI FERNANDES        | FEM | 10 ANOS | 22,31     | 11        |
| 6     | 2    | CS  | CIDADE DUTRA        | IZABELLA LEÃO GOMES               | FEM | 10 ANOS | 22,5      | 12        |
| 6     | 4    | CL  | FEITIÇO DA VILA     | LUANA FELIX DA SILVA              | FEM | 10 ANOS | 22,56     | 13        |
| 6     | 3    | IQ  | ARICANDUVA          | NATALIA SILVEIRA SANTOS           | FEM | 10 ANOS | 22,72     | 14        |
| 6     | 1    | MP  | PARQUE VEREDAS      | HELOISA AKEMI OMURA               | FEM | 10 ANOS | 23,19     | 15        |
| 5     | 6    | IQ  | ARICANDUVA          | MICHELLI REGIS DE SOUZA           | FEM | 10 ANOS | 23,47     | 16        |
| 5     | 4    | CL  | CANTOS DO AMANHECER | MARIANA JANDIRA CAMARGO FRANCISCO | FEM | 10 ANOS | 24,5      | 17        |
| 2     | 3    | SA  | CAMINHO DO MAR      | JULIA MARQUES DE LIRA SANTOS      | FEM | 10 ANOS | 25,28     | 18        |
| 5     | 3    | CS  | NAVEGANTES          | MICAELE DOS SANTOS LIMA           | FEM | 10 ANOS | 25,93     | 19        |
| 5     | 1    | CS  | CIDADE DUTRA        | LETÍCIA HELENA GUEDES             | FEM | 10 ANOS | 26,06     | 20        |
| 5     | 2    | CS  | CIDADE DUTRA        | BÁRBARA PIRES LANDOLFO            | FEM | 10 ANOS | 26,5      | 21        |
| 4     | 5    | G   | INACIO MONTEIRO     | ARIANNY ALVES DA SILVA DOS SANTOS | FEM | 10 ANOS | 27        | 22        |
| 4     | 6    | CS  | TRES LAGOS          | CAROLINA FLORES                   | FEM | 10 ANOS | 27,82     | 23        |
| 4     | 3    | G   | INACIO MONTEIRO     | NATHALLIA FERREIRA DA SILVA       | FEM | 10 ANOS | 27,97     | 24        |
| 3     | 1    | CL  | CANTOS DO AMANHECER | LARYSSA DE MELO SANTOS            | FEM | 10 ANOS | 28,31     | 25        |
| 4     | 2    | IQ  | ARICANDUVA          | LARISSA ALCANTARA LEMOS DE FARIA  | FEM | 10 ANOS | 29,03     | 26        |
| 4     | 1    | G   | AGUA AZUL           | BIANCA SOUZA DE OLIVEIRA          | FEM | 10 ANOS | 29,22     | 27        |
| 2     | 2    | S A | ALVARENGA           | AMANDA FIUZA BARBOSA              | FEM | 10 ANOS | 31,16     | 28        |
| 3     | 6    | CS  | CIDADE DUTRA        | CAROLINA DUARTE DE OLIVEIRA       | FEM | 10 ANOS | 32,16     | 29        |
| 2     | 5    | CL  | CAPAO REDONDO       | TAYNA REGINA FERREIRA MATOS       | FEM | 10 ANOS | 33,62     | 30        |
| 2     | 6    | PE  | QUINTA DO SOL       | AMANDA ROSA A. DA S. S. MANOEL    | FEM | 10 ANOS | 33,63     | 31        |
| 1     | 6    | IQ  | TIQUATIRA           | JESSICA PEREIRA LUZ               | FEM | 10 ANOS | 34,63     | 32        |
| 1     | 1    | CS  | NAVEGANTES          | LORRANE ARAÚJO DA SILVA           | FEM | 10 ANOS | 41,75     | 33        |
| 6     | 6    | FO  | PAZ                 | MARIANA AGUIAR SANTOS DE OLIVEIRA | FEM | 10 ANOS | DESS      | 34        |
| 1     | 2    | IQ  | ARICANDUVA          | ANA BEATRIZ ROSA FIRMO            | FEM | 10 ANOS | N/P       |           |
| 1     | 3    | SM  | SAPOEMBA            | YERALIN ALEJANDRA                 | FEM | 10 ANOS | N/P       |           |
| 1     | 4    | CL  | CAPAO REDONDO       | LUANA AGRIPINO DE PAPA            | FEM | 10 ANOS | N/P       |           |
| 1     | 5    | PE  | QUINTA DO SOL       | RAFAELA SANCHES CAMPOS            | FEM | 10 ANOS | N/P       |           |
| 2     | 1    | PE  | QUINTA DO SOL       | CAROLINA BUENO R. DE SOUSA        | FEM | 10 ANOS | N/P       |           |
| 2     | 4    | CS  | NAVEGANTES          | GEOVANA SIQUEIRA MAGALHÃES        | FEM | 10 ANOS | N/P       |           |
| 3     | 2    | CL  | CANTOS DO AMANHECER | KAROLINE BARBOSA DE OLIVEIRA      | FEM | 10 ANOS | N/P       |           |
| 3     | 3    | SM  | SAPOEMBA            | LETICIA F. VARELLA                | FEM | 10 ANOS | N/P       |           |
| 3     | 4    | SM  | ROSA DA CHINA       | GIOVANNA RODRIGUES DE MACENA      | FEM | 10 ANOS | N/P       |           |



# CEU e Água

|   |   |    |                     |                                  |     |         |     |  |
|---|---|----|---------------------|----------------------------------|-----|---------|-----|--|
| 3 | 5 | PJ | VILA ATLANTICA      | LUANA OLIVEIRA DA SILVA          | FEM | 10 ANOS | N/P |  |
| 4 | 4 | CS | NAVEGANTES          | YASMIN MARTINS MENDES DE JESUS   | FEM | 10 ANOS | N/P |  |
| 5 | 5 | CL | CANTOS DO AMANHECER | EDUARDA GABRIELLE DOS REIS CESAR | FEM | 10 ANOS | N/P |  |
| 6 | 5 | PE | QUINTA DO SOL       | RHAISSA AMORIM SOUZA             | FEM | 10 ANOS | N/P |  |
| 7 | 2 | SM | SÃO RAFAEL          | MARIANA CARDOSO VANDERLEI        | FEM | 10 ANOS | N/P |  |

## MASCULINO 10 ANOS

| SÉRIE | RAIA | DRE | CEU             | ALUNO   | GEN | CAT     | RESULTADO | COLOCAÇÃO |
|-------|------|-----|-----------------|---|-----|---------|-----------|-----------|
| 8     | 4    | CL  | CASA BLANCA     | ESTEVAM VITAL HORNOS                                  | MAS | 10 ANOS | 15,34     | 1         |
| 7     | 3    | MP  | PARQUE VEREDAS  | VINICIUS VIEIRA DE SOUZA                              | MAS | 10 ANOS | 16,56     | 2         |
| 8     | 3    | MP  | PARQUE VEREDAS  | ERIK HIDEKI NARIHISA                                  | MAS | 10 ANOS | 16,56     | 3         |
| 8     | 5    | G   | INACIO MONTEIRO | GABRIEL LIMA DOS SANTOS                               | MAS | 10 ANOS | 17,94     | 4         |
| 6     | 4    | IP  | MENINOS         | LUCAS YUJI KAWASAKI                                   | MAS | 10 ANOS | 18,41     | 5         |
| 8     | 1    | SM  | SAPOEMBA        | JOÃO VITOR DE SOUZA                                   | MAS | 10 ANOS | 18,58     | 6         |
| 7     | 2    | CS  | CIDADE DUTRA    | GUSTAVO PASSOS ANDRADE                                | MAS | 10 ANOS | 19,03     | 7         |
| 8     | 6    | CL  | CAMPO LIMPO     | PEDRO NUNES DE SOUZA                                  | MAS | 10 ANOS | 19,53     | 8         |
| 6     | 2    | SM  | ROSA DA CHINA   | MATHEUS HILMER DOS SANTOS                             | MAS | 10 ANOS | 19,75     | 9         |
| 7     | 5    | IP  | MENINOS         | MARCOS VINICIUS N. LOPES                              | MAS | 10 ANOS | 19,93     | 10        |
| 6     | 3    | SM  | SAPOEMBA        | GUILHER SILVA BOBRICK                                 | MAS | 10 ANOS | 20,25     | 11        |
| 6     | 5    | CL  | GUARAPIRANGA    | LEONARDO PEREIRA DE LIMA                              | MAS | 10 ANOS | 20,35     | 12        |
| 8     | 2    | MP  | PARQUE VEREDAS  | LUIS FERNANDO DOMINGUES                               | MAS | 10 ANOS | 20,44     | 13        |
| 5     | 4    | PJ  | PERA MARMELO    | HENRIQUE BAUMANN                                      | MAS | 10 ANOS | 20,78     | 14        |
| 4     | 3    | CL  | GUARAPIRANGA    | WILKER BISPO DE OLIVEIRA                              | MAS | 10 ANOS | 21,32     | 15        |
| 7     | 4    | CL  | GUARAPIRANGA    | HENRIQUE DUARTE CUNHA                                 | MAS | 10 ANOS | 21,38     | 16        |
| 5     | 2    | CL  | CASA BLANCA     | PIETRO EDUARDO RAIMUNDO                               | MAS | 10 ANOS | 21,56     | 17        |
| 5     | 1    | CS  | NAVEGANTES      | LUCAS KLEIN SEABRA MOREIRA                            | MAS | 10 ANOS | 21,87     | 18        |
| 1     | 5    | PE  | QUINTA DO SOL   | LINCON SAMPAIO NASCIMENTO                             | MAS | 10 ANOS | 21,88     | 19        |
| 3     | 4    | SM  | SÃO MATEUS      | MICHAEL INÁCIO DA SILVA                               | MAS | 10 ANOS | 22,38     | 20        |
| 2     | 2    | CS  | PARELHEIROS     | WILLIAN BRAGA BRITO                                   | MAS | 10 ANOS | 23,15     | 21        |
| 3     | 5    | SM  | SAPOEMBA        | VICTOR ANTONIO SOARES BAPTISTA                        | MAS | 10 ANOS | 23,69     | 22        |
| 5     | 5    | CS  | NAVEGANTES      | RODRIGO SOARES DE OLIVEIRA                            | MAS | 10 ANOS | 23,81     | 23        |
| 6     | 6    | MP  | VILA CURUCA     | LUIS FERNANDO PIRES DOS SANTOS                        | MAS | 10 ANOS | 24        | 24        |
| 3     | 1    | CS  | TRES LAGOS      | DANIEL PEREIRA RAMOS                                  | MAS | 10 ANOS | 24,31     | 25        |
| 2     | 4    | FO  | PAZ             | ROBSON TEIXEIRA DA SILVA                              | MAS | 10 ANOS | 25,19     | 26        |
| 3     | 2    | MP  | PARQUE VEREDAS  | CAUE AHMED SOWEID                                     | MAS | 10 ANOS | 27        | 27        |
| 5     | 6    | G   | LAJEADO         | JHONATAN FERNANDO DA S. SOARES                        | MAS | 10 ANOS | 27,03     | 28        |
| 2     | 6    | MP  | TRES PONTES     | RICARDO VIEIRA DOS SANTOS JUNIOR                      | MAS | 10 ANOS | 27,41     | 29        |
| 1     | 3    | MP  | TRES PONTES     | CARLOS AUGUSTO CORDEIRO                               | MAS | 10 ANOS | 28,12     | 30        |
| 4     | 6    | MP  | TRES PONTES     | PEDRO LUCAS SANTOS ALVES SILVA OLIVEIRA CAMPOS NOVAES | MAS | 10 ANOS | 28,84     | 31        |
| 3     | 3    | CS  | NAVEGANTES      | ELISON GUILHERME ALMEIDA MESSIAS                      | MAS | 10 ANOS | 29,91     | 32        |
| 7     | 1    | PJ  | VILA ATLANTICA  | LUCAS NOVAES ROCHA                                    | MAS | 10 ANOS | 30,11     | 33        |
| 2     | 1    | MP  | PARQUE VEREDAS  | CAIQUE ALEXANDRE MARTINS                              | MAS | 10 ANOS | 30,72     | 34        |
| 4     | 1    | CL  | FEITIÇO DA VILA | REINALDO RAFAEL NUNES                                 | MAS | 10 ANOS | 31,35     | 35        |
| 1     | 1    | IP  | PARQUE BRISTOL  | IAGO HENRIQUE BERTUCCIO                               | MAS | 10 ANOS | DESS      | 36        |



# CEU e Água

PREFEITURA DE  
SÃO PAULO  
SECRETARIA DE EDUCAÇÃO



|   |   |    |                     |                                       |     |         |     |  |
|---|---|----|---------------------|---------------------------------------|-----|---------|-----|--|
| 1 | 2 | G  | AGUA AZUL           | LUCAS PINATI CARVALHO                 | MAS | 10 ANOS | N/P |  |
| 1 | 4 | IQ | ARICANDUVA          | ALBERT OLIVEIRA SILVA                 | MAS | 10 ANOS | N/P |  |
| 1 | 6 | SA | CAMINHO DO MAR      | GABRIEL DA COSTA ANDRADE              | MAS | 10 ANOS | N/P |  |
| 2 | 3 | IP | MENINOS             | LEANDRO PEREIRA PEREIRA               | MAS | 10 ANOS | N/P |  |
| 2 | 5 | IQ | TIQUATIRA           | GUILHERME DA SILVA JERONINIMO         | MAS | 10 ANOS | N/P |  |
| 3 | 6 | CS | CIDADE DUTRA        | IGOR RAMOS MATOZINHO                  | MAS | 10 ANOS | N/P |  |
| 4 | 2 | CL | CASA BLANCA         | DANIEL ALBERTO GOMES DA SILVA         | MAS | 10 ANOS | N/P |  |
| 4 | 4 | G  | LAJEADO             | ARTHUR ROGER MOURA GONZAGA DOS SANTOS | MAS | 10 ANOS | N/P |  |
| 4 | 5 | G  | LAJEADO             | HUGO LUIS DE PAULA                    | MAS | 10 ANOS | N/P |  |
| 5 | 3 | PJ | PERA MARMELO        | RAFAEL CLAUDIO DA SILVA SOUZA         | MAS | 10 ANOS | N/P |  |
| 6 | 1 | JT | JAÇANA              | FABIO BUENO DA SILVA                  | MAS | 10 ANOS | N/P |  |
| 7 | 6 | CL | CANTOS DO AMANHECER | MATHEUS SILVA DO SACRAMENTO           | MAS | 10 ANOS | N/P |  |

## FEMININO 11 ANOS

| SÉRIE | RAIA | DRE | CEU                 | ALUNO                                | GEN | CAT     | RESULTADO | COLOCAÇÃO |
|-------|------|-----|---------------------|--------------------------------------|-----|---------|-----------|-----------|
| 8     | 4    | SM  | SAPOPEMBA           | MILENA LIMA DE ARAUJO                | FEM | 11 ANOS | 16,31     | 1         |
| 8     | 3    | SM  | SAPOPEMBA           | CAROLINA FLORES AQUINO               | FEM | 11 ANOS | 17,15     | 2         |
| 8     | 2    | MP  | PARQUE VEREDAS      | MARIANA VITORIA NOGUEIRA             | FEM | 11 ANOS | 17,97     | 3         |
| 7     | 4    | SM  | SÃO MATEUS          | LARISSA KLARA MONTANHARE             | FEM | 11 ANOS | 18,03     | 4         |
| 7     | 5    | PE  | QUINTA DO SOL       | KADIJA CASEMIRO DE OLIVEIRA          | FEM | 11 ANOS | 18,05     | 5         |
| 8     | 1    | G   | JAMBEIRO            | GEOVANNA BTISTA BARROS               | FEM | 11 ANOS | 18,06     | 6         |
| 8     | 6    | PJ  | PERA MARMELO        | THAINA MOURA VILELA                  | FEM | 11 ANOS | 18,15     | 7         |
| 7     | 3    | BT  | BUTANTA             | BEATRIZ BONSAANTI LIMA MARCONDES     | FEM | 11 ANOS | 18,62     | 8         |
| 8     | 5    | G   | LAJEADO             | EDUARDA CAMPOS MENEGAÇO              | FEM | 11 ANOS | 20,07     | 9         |
| 7     | 2    | G   | AGUA AZUL           | PRISCILA CÂMARA OLIVEIRA             | FEM | 11 ANOS | 20,5      | 10        |
| 7     | 6    | SM  | SÃO RAFAEL          | ROZANA DE SOUZA NUNES                | FEM | 11 ANOS | 20,65     | 11        |
| 6     | 2    | CS  | TRES LAGOS          | BEATRIZ SILVA                        | FEM | 11 ANOS | 20,97     | 12        |
| 4     | 4    | CS  | TRES LAGOS          | SABRINA PEREIRA DEUSDETE             | FEM | 11 ANOS | 21,34     | 13        |
| 5     | 5    | SM  | ROSA DA CHINA       | GABRIELA FERNANDES TELES             | FEM | 11 ANOS | 22,03     | 14        |
| 7     | 1    | BT  | BUTANTA             | LUANA CORREA TRAVASSOS               | FEM | 11 ANOS | 22,06     | 15        |
| 6     | 6    | CS  | NAVEGANTES          | KIMBERLY DIANNE SILVA                | FEM | 11 ANOS | 22,28     | 16        |
| 4     | 5    | MP  | PARQUE VEREDAS      | ANDRESSA AMOROSO DE ARAUJO           | FEM | 11 ANOS | 22,47     | 17        |
| 5     | 2    | SM  | SÃO RAFAEL          | BEATRIZ APARECIDA QUEIROZ CARDOSO    | FEM | 11 ANOS | 22,5      | 18        |
| 5     | 3    | CS  | CIDADE DUTRA        | INGRID PORCIUNCULA FERREIRA          | FEM | 11 ANOS | 22,57     | 19        |
| 5     | 6    | G   | AGUA AZUL           | MYLLENA BRAGA GONÇALVES              | FEM | 11 ANOS | 22,81     | 20        |
| 6     | 1    | SM  | SAPOPEMBA           | ALANA VILELA DA SILVA                | FEM | 11 ANOS | 22,87     | 21        |
| 3     | 1    | CL  | FEITIÇO DA VILA     | JAKELINE LIMA DA SILVA               | FEM | 11 ANOS | 23,12     | 22        |
| 4     | 6    | PJ  | VILA ATLANTICA      | VICTORIA GEOVANNA DIAS DO LIVRAMENTO | FEM | 11 ANOS | 24,38     | 23        |
| 3     | 3    | CL  | FEITIÇO DA VILA     | GABRIELA ALVES DA SILVA              | FEM | 11 ANOS | 24,75     | 24        |
| 4     | 1    | CL  | CANTOS DO AMANHECER | VICTORIA ELEONORA JORDÃO MADEIRA     | FEM | 11 ANOS | 25,94     | 25        |
| 2     | 4    | CL  | FEITIÇO DA VILA     | TAMIRIS DE SOUZA SILVA               | FEM | 11 ANOS | 28,12     | 26        |
| 2     | 2    | CL  | FEITIÇO DA VILA     | THAIS JESUS PEREIRA AUGUSTO          | FEM | 11 ANOS | 28,41     | 27        |
| 1     | 5    | SA  | ALVARENGA           | BRUNA DA SILVA BARBOSA               | FEM | 11 ANOS | 28,75     | 28        |



# CEU e Água



|   |   |    |                 |                                      |     |         |       |    |
|---|---|----|-----------------|--------------------------------------|-----|---------|-------|----|
| 1 | 1 | CS | TRES LAGOS      | CLAUDIA THIFANY DOS SANTOS           | FEM | 11 ANOS | 28,93 | 29 |
| 2 | 6 | CL | FEITIÇO DA VILA | GABRIELA MOREIRA DO SANTO            | FEM | 11 ANOS | 30,28 | 30 |
| 1 | 6 | CL | FEITIÇO DA VILA | THAMIRIS BARBOSA DA SILVA            | FEM | 11 ANOS | 31,97 | 31 |
| 1 | 2 | CS | TRES LAGOS      | GABRIELA THAMIRES FRANCISCO DA SILVA | FEM | 11 ANOS | 32,03 | 32 |
| 6 | 5 | G  | AGUA AZUL       | KENNYA P. DE MEDEIROS                | FEM | 11 ANOS | 33,16 | 33 |
| 1 | 4 | IQ | TIQUATIRA       | LARISSA MARTINS DA CRUZ              | FEM | 11 ANOS | 33,25 | 34 |
| 2 | 5 | PE | QUINTA DO SOL   | INGRID SANTANA DA COSTA              | FEM | 11 ANOS | 34,19 | 35 |
| 9 | 1 | IQ | TIQUATIRA       | EVELIN DE OLIVEIRA                   | FEM | 11 ANOS | 46,25 | 36 |
| 1 | 3 | FO | PAZ             | TAMARA DUTRA AZEVEDO                 | FEM | 11 ANOS | N/P   |    |
| 2 | 1 | IQ | ARICANDUVA      | QUECIA MELO                          | FEM | 11 ANOS | N/P   |    |
| 2 | 3 | CS | PARELHEIROS     | ALINE GUILGA DA SILVA                | FEM | 11 ANOS | N/P   |    |
| 3 | 4 | SM | SÃO RAFAEL      | ELISA CAMPOS RODRIGUES               | FEM | 11 ANOS | N/P   |    |
| 3 | 5 | SM | ROSA DA CHINA   | LARISSA RODRIGUES DA SILVA           | FEM | 11 ANOS | N/P   |    |
| 3 | 2 | CS | TRES LAGOS      | THALITA GALDINO DE ALMEIDA           | FEM | 11 ANOS | N/P   |    |
| 3 | 6 | G  | AGUA AZUL       | INGRID GUSMÃO DOS SANTOS             | FEM | 11 ANOS | N/P   |    |
| 4 | 3 | SM | ROSA DA CHINA   | GIOVANA FRANCELINO                   | FEM | 11 ANOS | N/P   |    |
| 4 | 2 | G  | AGUA AZUL       | ANDRESSA SILVA DE CARVALHO           | FEM | 11 ANOS | N/P   |    |
| 5 | 1 | SM | ROSA DA CHINA   | KAROLAYNE DOS SANTOS                 | FEM | 11 ANOS | N/P   |    |
| 6 | 3 | SA | CAMINHO DO MAR  | MARIA HELENA FERRIGOLLI B. DA SILVA  | FEM | 11 ANOS | N/P   |    |

## MASCULINO 11 ANOS

| SÉRIE | RAIA | DRE | CEU            | ALUNO                             | GEN | CAT     | RESULTADO | COLOCAÇÃO |
|-------|------|-----|----------------|-----------------------------------|-----|---------|-----------|-----------|
| 8     | 4    | SM  | SÃO RAFAEL     | OTACÍLIO GOMES SANTOS             | MAS | 11 ANOS | 15,06     | 1         |
| 8     | 3    | JT  | JAÇANA         | GABRIEL ALVES                     | MAS | 11 ANOS | 16,44     | 2         |
| 8     | 5    | MP  | TRES PONTES    | RENAN MACHADO DE OLIVEIRA         | MAS | 11 ANOS | 16,82     | 3         |
| 8     | 2    | CL  | CASA BLANCA    | MARCEL BASTOS CAMARGO             | MAS | 11 ANOS | 17,15     | 4         |
| 7     | 2    | JT  | JAÇANA         | MATHEUS POSTILHONE DA SILVA GOMES | MAS | 11 ANOS | 17,4      | 5         |
| 5     | 5    | G   | AGUA AZUL      | LUCAS HERICIMO DA SILVA ARAUJO    | MAS | 11 ANOS | 18,29     | 6         |
| 6     | 4    | CS  | CIDADE DUTRA   | VICTOR DUARTE DA SILVA            | MAS | 11 ANOS | 18,44     | 7         |
| 7     | 6    | CL  | CASA BLANCA    | MICHAEL FRANCISCO DA SILVA ARAUJO | MAS | 11 ANOS | 18,85     | 8         |
| 6     | 2    | JT  | JAÇANA         | MATHEUS X. DE FREITAS DA COSTA    | MAS | 11 ANOS | 19        | 9         |
| 7     | 3    | PJ  | PERA MARMELO   | IZAAC DOS SANTOS PAULINO          | MAS | 11 ANOS | 19        | 9         |
| 6     | 3    | IP  | MENINOS        | ANDRE LUIZ GONÇALVES BIEN         | MAS | 11 ANOS | 19,47     | 10        |
| 5     | 2    | SM  | SAPOPEMBA      | WALLACE SPERCEL MARIN             | MAS | 11 ANOS | 19,56     | 11        |
| 6     | 1    | IP  | MENINOS        | DAVI C. ARAÚJO                    | MAS | 11 ANOS | 19,65     | 12        |
| 7     | 4    | MP  | TRES PONTES    | GUILHERME MACHADO DE OLIVEIRA     | MAS | 11 ANOS | 19,68     | 13        |
| 7     | 5    | CS  | NAVEGANTES     | MATEUS ALVES                      | MAS | 11 ANOS | 19,69     | 14        |
| 8     | 6    | SA  | CAMINHO DO MAR | GABRIEL AURO ZANINI               | MAS | 11 ANOS | 19,84     | 15        |
| 3     | 2    | G   | LAJEADO        | JOSÉ LEONARDO R DA SILVA          | MAS | 11 ANOS | 20,06     | 16        |
| 6     | 6    | SM  | SAPOPEMBA      | DANILO PUZINATO DA COSTA          | MAS | 11 ANOS | 20,5      | 17        |
| 3     | 5    | IQ  | ARICANDUVA     | HENRIQUE MELO RODRIGUES           | MAS | 11 ANOS | 20,59     | 18        |
| 5     | 3    | IQ  | ARICANDUVA     | VICTOR REGIS DE SOUZA             | MAS | 11 ANOS | 20,75     | 19        |
| 2     | 2    | PJ  | VILA ATLANTICA | WILLIAMS SANTANA                  | MAS | 11 ANOS | 20,85     | 20        |
| 4     | 3    | SM  | SAPOPEMBA      | VICENTE MARTINS COPPOLA           | MAS | 11 ANOS | 21,28     | 21        |
| 3     | 3    | CS  | TRES LAGOS     | LEONARDO GALDINO SILVANO          | MAS | 11 ANOS | 21,78     | 22        |



# CEU e Água

|   |   |    |                     |                                  |     |         |       |    |
|---|---|----|---------------------|----------------------------------|-----|---------|-------|----|
| 4 | 2 | CL | FEITIÇO DA VILA     | FELIPE OLIVEIRA DOS SANTOS       | MAS | 11 ANOS | 22,5  | 23 |
| 4 | 6 | G  | INACIO MONTEIRO     | SAMUEL XAVIER DO NASCIMENTO      | MAS | 11 ANOS | 22,57 | 24 |
| 3 | 4 | IQ | TIQUATIRA           | VICTOR DE OLIVEIRA SILVA         | MAS | 11 ANOS | 22,6  | 25 |
| 9 | 1 | FO | PAZ                 | WALESON CONCEIÇÃO SANTOS         | MAS | 11 ANOS | 22,84 | 26 |
| 5 | 6 | G  | INACIO MONTEIRO     | CARLOS ROBERTO FERREIRA PINHEIRO | MAS | 11 ANOS | 22,88 | 27 |
| 3 | 1 | SA | ALVARENGA           | PATRICK DE SOUZA SANTOS          | MAS | 11 ANOS | 23,28 | 28 |
| 1 | 4 | FO | PAZ                 | WELESON CONCEIÇÃO SANTOS         | MAS | 11 ANOS | 23,37 | 29 |
| 1 | 2 | CS | PARELHEIROS         | RAFAEL OLIVEIRA DA SILVA         | MAS | 11 ANOS | 25,1  | 30 |
| 2 | 1 | PE | QUINTA DO SOL       | LUCAS KENDI RODRIGUES SAKAMOTO   | MAS | 11 ANOS | 25,28 | 31 |
| 1 | 5 | MP | VILA CURUCA         | RENAN MENDES DA SILVA            | MAS | 11 ANOS | 25,9  | 32 |
| 2 | 6 | G  | JAMBEIRO            | HENRIQUE ARAUJO NOQUEIRA         | MAS | 11 ANOS | 26,59 | 33 |
| 1 | 1 | PJ | PARQUE ANHANGUERA   | ANDERSON ABREU NASCIMENTO LEITE  | MAS | 11 ANOS | 27,25 | 34 |
| 1 | 3 | CL | CAPAO REDONDO       | YGOR PAIVA DOS SANTOS            | MAS | 11 ANOS | N/P   |    |
| 1 | 6 | CL | CANTOS DO AMANHECER | VICTOR MATHEUS RODRIGUES         | MAS | 11 ANOS | N/P   |    |
| 2 | 3 | CS | CIDADE DUTRA        | VITOR DE ARAUJO DE AMORIM        | MAS | 11 ANOS | N/P   |    |
| 2 | 4 | MP | PARQUE VEREDAS      | ARTHUR RAMOS PEREIRA             | MAS | 11 ANOS | N/P   |    |
| 2 | 5 | IP | MENINOS             | FERNANDO HUGO FURTADO SILVA      | MAS | 11 ANOS | N/P   |    |
| 3 | 6 | JT | JAÇANA              | LEONARDO OLIVEIRA ZAMBONI        | MAS | 11 ANOS | N/P   |    |
| 4 | 1 | G  | INACIO MONTEIRO     | MARCELO LOPES DE AGUIAR          | MAS | 11 ANOS | N/P   |    |
| 4 | 4 | G  | INACIO MONTEIRO     | TIAGO SANTANA BRUGIONI           | MAS | 11 ANOS | N/P   |    |
| 4 | 5 | PJ | PERA MARMELO        | DIOGO DA SILVA RODRIGUES         | MAS | 11 ANOS | N/P   |    |
| 5 | 1 | CS | NAVEGANTES          | MANOEL JOSÉ DA SILVA FILHO       | MAS | 11 ANOS | N/P   |    |
| 5 | 4 | CS | NAVEGANTES          | MARCELO PEREIRA SILVA            | MAS | 11 ANOS | N/P   |    |
| 6 | 5 | CS | NAVEGANTES          | GUSTAVO GOESE                    | MAS | 11 ANOS | N/P   |    |
| 7 | 1 | IP | PARQUE BRISTOL      | BRUNO CAVALCANTE PESSOA          | MAS | 11 ANOS | N/P   |    |
| 8 | 1 | G  | INACIO MONTEIRO     | ALISSON SANCHES LIMA             | MAS | 11 ANOS | N/P   |    |

## FEMININO 12 ANOS

| SÉRIE | RAIA | DRE | CEU             | ALUNO                            | GEN | CAT     | RESULTADO | COLOCAÇÃO |
|-------|------|-----|-----------------|----------------------------------|-----|---------|-----------|-----------|
| 6     | 4    | CL  | CAMPO LIMPO     | CAMILA SOARES GRAVITAL           | FEM | 12 ANOS | 15,28     | 1         |
| 6     | 3    | SM  | ROSA DA CHINA   | CARLA BISSONI VIEIRA             | FEM | 12 ANOS | 17,81     | 2         |
| 6     | 6    | CL  | CAMPO LIMPO     | GABRIELA DE OLIVEIRA GOMES       | FEM | 12 ANOS | 18,13     | 3         |
| 6     | 2    | G   | LAJEADO         | EDUARDA MACEDO ALVES DE OLIVEIRA | FEM | 12 ANOS | 18,81     | 4         |
| 5     | 2    | FO  | PAZ             | FABRICIA CONCEIÇÃO BORGES        | FEM | 12 ANOS | 19,15     | 5         |
| 5     | 3    | CL  | FEITIÇO DA VILA | DEBORAH ELISA VIEIRA DA SILVA    | FEM | 12 ANOS | 19,25     | 6         |
| 5     | 4    | IQ  | ARICANDUVA      | CAROLINE GASPARINI FERNANDES     | FEM | 12 ANOS | 19,81     | 7         |
| 5     | 5    | G   | AGUA AZUL       | BIANKA DE CARVALHO CLARO         | FEM | 12 ANOS | 20,03     | 8         |
| 4     | 4    | CS  | VILA RUBI       | PAOLA AUGUSTO GUSMAO             | FEM | 12 ANOS | 20,8      | 9         |
| 3     | 3    | SA  | ALVARENGA       | LIZANDRA SOUZA AZEVEDO           | FEM | 12 ANOS | 20,91     | 10        |
| 5     | 1    | CS  | VILA RUBI       | MILENA AUGUSTO ALONSO            | FEM | 12 ANOS | 20,97     | 11        |
| 4     | 2    | SM  | SÃO RAFAEL      | SABRINA SCHIAVON GOMES DA SILVA  | FEM | 12 ANOS | 21,15     | 12        |
| 5     | 6    | SM  | SÃO RAFAEL      | GISLAINE MORAIS DE SOUZA         | FEM | 12 ANOS | 21,71     | 13        |
| 6     | 4    | SA  | ALVARENGA       | LUANA FIUSA CARDOSO              | FEM | 12 ANOS | 22,37     | 14        |
| 4     | 5    | CS  | VILA RUBI       | LUDMILLA MUNIZ SILVA             | FEM | 12 ANOS | 22,47     | 15        |
| 4     | 6    | SA  | ALVARENGA       | JAQUELINE CAOBELI ALVEZ          | FEM | 12 ANOS | 22,56     | 16        |

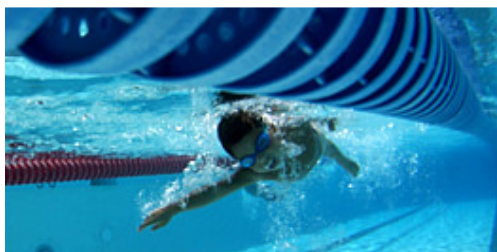

# CEU e Água

PREFEITURA DE  
**SÃO PAULO**  
SECRETARIA DE EDUCAÇÃO



|   |   |    |                     |                                  |     |         |         |    |
|---|---|----|---------------------|----------------------------------|-----|---------|---------|----|
| 4 | 3 | CS | CIDADE DUTRA        | LARISSA APARECIDA LIMA GUEDES    | FEM | 12 ANOS | 22,85   | 17 |
| 5 | 4 | IQ | ARICANDUVA          | JULIA FIGUEIREDO DIAS            | FEM | 12 ANOS | 23,44   | 18 |
| 4 | 1 | MP | PARQUE VEREDAS      | RUTH NASCIMENTO BARBOSA          | FEM | 12 ANOS | 24,78   | 19 |
| 2 | 2 | PE | QUINTA DO SOL       | ERIKA CRISTINA OLIVEIRA PARI     | FEM | 12 ANOS | 25,03   | 20 |
| 2 | 1 | CS | TRES LAGOS          | PAMELA DA SILVA RIBEIRO          | FEM | 12 ANOS | 26,53   | 21 |
| 2 | 6 | CS | TRES LAGOS          | ANA PAULA BASTOS                 | FEM | 12 ANOS | 27      | 22 |
| 2 | 5 | CL | CANTOS DO AMANHECER | DAIANE RAMOS DOMINGUES           | FEM | 12 ANOS | 27,71   | 23 |
| 2 | 3 | PE | QUINTA DO SOL       | MARJORYE N. G. SANTOS            | FEM | 12 ANOS | 27,94   | 24 |
| 1 | 3 | PE | QUINTA DO SOL       | BEATRIZ DA SILVA MARINHEIRO      | FEM | 12 ANOS | 30,94   | 25 |
| 3 | 6 | SM | SÃO RAFAEL          | JÚLIA NOGUEIRA DA SILVA          | FEM | 12 ANOS | 32,44   | 26 |
| 3 | 4 | SM | SAPOEMBA            | NATHALIA S. PANEGHINE            | FEM | 12 ANOS | 37,41   | 27 |
| 6 | 5 | CS | PARELHEIROS         | THAIS GABRIELA DE SOUSA LOURENÇO | FEM | 12 ANOS | 1.28,69 | 28 |
| 1 | 2 | SA | ALVARENGA           | GIULIANA DA SILVA NOGUEIRA       | FEM | 12 ANOS | N/P     |    |
| 1 | 4 | FO | PAZ                 | NATHALIA FERREIRA CLEMENTE       | FEM | 12 ANOS | N/P     |    |
| 1 | 5 | CS | PARELHEIROS         | MAYARA LIMA DA SILVA             | FEM | 12 ANOS | N/P     |    |
| 1 | 6 | PE | QUINTA DO SOL       | LETICIA ALVES SAMPAIO            | FEM | 12 ANOS | N/P     |    |
| 2 | 4 | IQ | AZUL DA COR DO MAR  | DAIANA BATISTA DE ARAUJO         | FEM | 12 ANOS | N/P     |    |
| 3 | 1 | FO | PAZ                 | INGRID SANTOS DA COSTA           | FEM | 12 ANOS | N/P     |    |
| 3 | 5 | SM | SÃO RAFAEL          | LARISSA MESQUITA DOS SANTOS      | FEM | 12 ANOS | N/P     |    |
| 3 | 2 | IQ | ARICANDUVA          | MAYARA CARNEIRO                  | FEM | 12 ANOS | N/P     |    |
| 6 | 1 | SM | ROSA DA CHINA       | TAINA APARECIDA MALTA GOMES      | FEM | 12 ANOS | N/P     |    |

## MASCULINO 12 ANOS

| SÉRIE | RAIA | DRE | CEU                | ALUNO                             | GEN | CAT     | RESULTADO | COLOCAÇÃO |
|-------|------|-----|--------------------|-----------------------------------|-----|---------|-----------|-----------|
| 8     | 4    | G   | LAJEADO            | BRUNO MASSAYUTER H. CARNEIRO      | MAS | 12 ANOS | 14,31     | 1         |
| 8     | 3    | MP  | PARQUE VEREDAS     | JOAO VICTOR DOJCSAR               | MAS | 12 ANOS | 15,13     | 2         |
| 7     | 5    | SM  | SÃO MATEUS         | RONEY ALVES DE OLIVEIRA           | MAS | 12 ANOS | 15,38     | 3         |
| 8     | 1    | PJ  | PERA MARMELO       | RUAN CARDINAS ROQUE               | MAS | 12 ANOS | 15,69     | 4         |
| 8     | 6    | SM  | SAPOEMBA           | LUCAS THIAGO ZANE                 | MAS | 12 ANOS | 16,18     | 5         |
| 3     | 5    | JT  | JAÇANA             | GUSTAVO NUNES DA SILVA            | MAS | 12 ANOS | 16,34     | 6         |
| 3     | 2    | JT  | JAÇANA             | VICTOR GABRIEL OKUIAMA DOS SANTOS | MAS | 12 ANOS | 16,4      | 7         |
| 4     | 4    | IQ  | ARICANDUVA         | ANDERSON NUNES DA SILVA           | MAS | 12 ANOS | 16,66     | 8         |
| 3     | 1    | IP  | MENINOS            | LUCAS CORREIA CELONDRONE          | MAS | 12 ANOS | 16,69     | 9         |
| 8     | 2    | IP  | MENINOS            | DANIEL RODRIGUES GOMES            | MAS | 12 ANOS | 16,75     | 10        |
| 8     | 5    | JT  | JAÇANA             | GABRIEL LUCCHESI DE SANTANA       | MAS | 12 ANOS | 16,75     | 11        |
| 7     | 4    | IQ  | AZUL DA COR DO MAR | IGOR ALVES DE LIMA                | MAS | 12 ANOS | 17        | 12        |
| 2     | 4    | JT  | JAÇANA             | WAGNER CANDIDO SIMÕES FILHO       | MAS | 12 ANOS | 17,06     | 13        |
| 6     | 4    | IQ  | TIQUATIRA          | ROBSON PEREIRA LUZ                | MAS | 12 ANOS | 17,09     | 14        |
| 2     | 6    | IP  | MENINOS            | ALAN SOARES DE SOUZA              | MAS | 12 ANOS | 17,37     | 15        |
| 1     | 3    | SM  | SÃO MATEUS         | REYNAN ALVES DE OLIVEIRA          | MAS | 12 ANOS | 17,47     | 16        |
| 2     | 1    | SM  | SÃO MATEUS         | DANILO ESCOBAR                    | MAS | 12 ANOS | 17,83     | 17        |



# CEU e Água

PREFEITURA DE  
SÃO PAULO  
SECRETARIA DE EDUCAÇÃO



|   |   |    |                     |  |     |         |       |    |
|---|---|----|---------------------|--|-----|---------|-------|----|
| 2 | 5 | IP | MENINOS             | LEANDRO KENJI KAWASAKI                     | MAS | 12 ANOS | 18,25 | 18 |
| 7 | 2 | CL | CAMPO LIMPO         | PAULO HENRIQUE DOS SANTOS                  | MAS | 12 ANOS | 18,41 | 19 |
| 1 | 6 | PJ | PERA MARMELO        | MATHEUS BENTO DA SILVA                     | MAS | 12 ANOS | 18,44 | 20 |
| 2 | 3 | CL | CAMPO LIMPO         | GUSTAVO DOMINGUES SILVA                    | MAS | 12 ANOS | 18,47 | 21 |
| 6 | 2 | G  | AGUA AZUL           | RICHARD ROBERTO SANTOS BARBOSA             | MAS | 12 ANOS | 18,81 | 22 |
| 2 | 2 | SM | SÃO MATEUS          | OTAVIO DE OLIVEIRA GOUVEIA                 | MAS | 12 ANOS | 18,91 | 23 |
| 6 | 6 | CL | FEITIÇO DA VILA     | GUSTAVO COSME ALVES DA SILVA               | MAS | 12 ANOS | 19,22 | 24 |
| 4 | 3 | SM | ALTO ALEGRE         | ALCIMAR LIRA DOS SANTOS JUNIOR             | MAS | 12 ANOS | 19,28 | 25 |
| 6 | 3 | CS | NAVEGANTES          | MATHEUS KLEIN SEABRA MOREIRA               | MAS | 12 ANOS | 19,5  | 26 |
| 4 | 5 | SA | CAMINHO DO MAR      | HENRIQUE FREITAS DO NASCIMENTO             | MAS | 12 ANOS | 20,19 | 27 |
| 1 | 2 | SM | SAPOPEMBA           | LUCAS DOS SANTOS MACHADO                   | MAS | 12 ANOS | 20,56 | 28 |
| 5 | 3 | CL | CANTOS DO AMANHECER | LUCAS SILVESTRE ARAUJO                     | MAS | 12 ANOS | 20,94 | 29 |
| 9 |   | FO | PAZ                 | ORLANDO DO ROSARIO                         | MAS | 12 ANOS | 21,13 | 30 |
| 5 | 1 | CS | CIDADE DUTRA        | GABRIEL UEDA TEIXEIRA                      | MAS | 12 ANOS | 21,38 | 31 |
| 5 | 6 | MP | TRES PONTES         | MARCOS PAULO SANTOS OLIVEIRA CAMPOS NOVAES | MAS | 12 ANOS | 21,43 | 32 |
| 9 |   | IQ | TIQUATIRA           | ITALO DA SILVA SANTOS                      | MAS | 12 ANOS | 22,81 | 33 |
| 4 | 2 | CL | CAPAO REDONDO       | JOAO VITOR DE CASTRO                       | MAS | 12 ANOS | 23,38 | 34 |
| 7 | 1 | IP | PARQUE BRISTOL      | OTAVIO OLGADO DE ALMEIDA                   | MAS | 12 ANOS | 23,84 | 35 |
| 4 | 6 | G  | JAMBEIRO            | VINICIUS RIPARDO CORDEIRO                  | MAS | 12 ANOS | 24    | 36 |
| 5 | 4 | CL | PARAISOPOLIS        | GETULIO DE OWORROS SANTOS                  | MAS | 12 ANOS | 24,5  | 37 |
| 9 |   | IQ | TIQUATIRA           | ARIELSON VASCONCELOS BARROS                | MAS | 12 ANOS | 24,81 | 38 |
| 3 | 4 | MP | VILA CURUCA         | CAIO BEZERRA DE SOUZA                      | MAS | 12 ANOS | 25,31 | 39 |
| 4 | 1 | CS | TRES LAGOS          | GABRIEL ROCHA GALVÃO                       | MAS | 12 ANOS | 26,78 | 40 |
| 9 |   | IQ | TIQUATIRA           | JONATAS VIRGINIO DA SILVA                  | MAS | 12 ANOS | 30,69 | 41 |
| 3 | 3 | SM | ROSA DA CHINA       | JEFERSON FELIPE DA SILVA                   | MAS | 12 ANOS | 32,25 | 42 |
| 1 | 4 | G  | LAJEADO             | RODRIGO N. BARDINI                         | MAS | 12 ANOS | N/P   |    |
| 1 | 5 | G  | LAJEADO             | NATHAN LOPES RIBEIRO                       | MAS | 12 ANOS | N/P   |    |
| 3 | 6 | G  | LAJEADO             | VICTOR RODRIGUES GARÉ CARNIELI             | MAS | 12 ANOS | N/P   |    |
| 4 | 4 | SA | ALVARENGA           | GABRIEL TEIXEIRA MELO                      | MAS | 12 ANOS | N/P   |    |
| 5 | 2 | PJ | VILA ATLANTICA      | GUSTAVO VIEIRA BENTO                       | MAS | 12 ANOS | N/P   |    |
| 5 | 5 | CS | PARELHEIROS         | PAULO CESAR DAS JUNIOR                     | MAS | 12 ANOS | N/P   |    |
| 6 | 1 | FO | PAZ                 | JOAO PEDRO DE ALMEIDA                      | MAS | 12 ANOS | N/P   |    |
| 6 | 5 | IQ | ARICANDUVA          | FELIX DOS SANTOS                           | MAS | 12 ANOS | N/P   |    |
| 7 | 3 | SM | SÃO RAFAEL          | MIKE RIBEIRO MENDES                        | MAS | 12 ANOS | N/P   |    |
| 7 | 6 | PE | QUINTA DO SOL       | ALEXANDER DA SILVA MATTOS                  | MAS | 12 ANOS | N/P   |    |

## FEMININO 13 ANOS

| SÉRIE | RAIA | DRE | CEU                | ALUNO                      | GEN | CAT     | RESULTADO | COLOCAÇÃO |
|-------|------|-----|--------------------|----------------------------|-----|---------|-----------|-----------|
| 8     | 4    | MP  | TRES PONTES        | SUZANA SILVA MARTE DE LIMA | FEM | 13 ANOS | 16,75     | 1         |
| 7     | 6    | PJ  | VILA ATLANTICA     | REGINA ARAUJO PERICO       | FEM | 13 ANOS | 17,41     | 2         |
| 8     | 2    | PJ  | PERA MARMELO       | ALINE VENTURA PIRES        | FEM | 13 ANOS | 18,13     | 3         |
| 6     | 6    | SM  | ROSA DA CHINA      | CAROLINA CHACON DOS SANTOS | FEM | 13 ANOS | 18,81     | 4         |
| 9     |      | IQ  | AZUL DA COR DO MAR | DAYSE EVELLYN DE C. SANTOS | FEM | 13 ANOS | 19,47     | 5         |
| 7     | 5    | MP  | PARQUE VEREDAS     | LARISSA NARIHISA           | FEM | 13 ANOS | 19,84     | 6         |

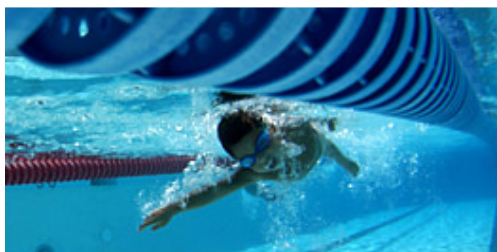

# CEU e Água



|   |   |    |                    |   |     |         |       |    |
|---|---|----|--------------------|---|-----|---------|-------|----|
| 6 | 2 | BT | BUTANTA            | MAYRA LIZ BELTRÃO                           | FEM | 13 ANOS | 20,03 | 7  |
| 7 | 2 | SM | SAPOEMBA           | ELEN MERGULHÃO                              | FEM | 13 ANOS | 20,93 | 8  |
| 5 | 3 | IQ | AZUL DA COR DO MAR | MAYRA EVELLYN DE CARVALHO SANTOS            | FEM | 13 ANOS | 21,5  | 9  |
| 5 | 4 | SA | CAMINHO DO MAR     | MAYARA REGINE ALVES DOS SANTOS              | FEM | 13 ANOS | 21,53 | 10 |
| 6 | 5 | SM | SÃO RAFAEL         | EVELIN CARINE DOS REIS FERREIRA             | FEM | 13 ANOS | 21,56 | 11 |
| 6 | 3 | SA | CAMINHO DO MAR     | YONA LIMA MOTA                              | FEM | 13 ANOS | 22,38 | 12 |
| 5 | 5 | CL | GUARAPIRANGA       | LUANA GLAYCE DE CARVALHO                    | FEM | 13 ANOS | 22,56 | 13 |
| 5 | 1 | IQ | ARICANDUVA         | JACKELINE LOPES BARBOSA                     | FEM | 13 ANOS | 22,78 | 14 |
| 4 | 4 | G  | LAJEADO            | STEFANY CASÉ ARAUJO                         | FEM | 13 ANOS | 23,66 | 15 |
| 3 | 6 | CL | FEITIÇO DA VILA    | GABRIELA SOUZA OLIVEIRA                     | FEM | 13 ANOS | 25,17 | 16 |
| 4 | 5 | FO | PAZ                | LOREN CAROLINA SANTOS BUSTOS                | FEM | 13 ANOS | 25,82 | 17 |
| 4 | 6 | IP | PARQUE BRISTOL     | NATHALIA OLIVEIRA C. SILVA                  | FEM | 13 ANOS | 25,91 | 18 |
| 3 | 3 | IP | MENINOS            | EDVANIA BATISTA S. SILVA                    | FEM | 13 ANOS | 26    | 19 |
| 3 | 4 | CS | TRES LAGOS         | RUTH AMORIM DA SILVA                        | FEM | 13 ANOS | 27,03 | 20 |
| 3 | 5 | IQ | ARICANDUVA         | GREICE KELLY                                | FEM | 13 ANOS | 27,22 | 21 |
| 4 | 3 | SM | ROSA DA CHINA      | SARA CAROLINA                               | FEM | 13 ANOS | 27,31 | 22 |
| 3 | 2 | G  | INACIO MONTEIRO    | CAMILA LUZ DOS SANTOS                       | FEM | 13 ANOS | 35,72 | 23 |
| 2 | 2 | G  | INACIO MONTEIRO    | JOICE KATHLEEN CHAGAS DE OLIVEIRA           | FEM | 13 ANOS | DESSC |    |
| 2 | 3 | CL | CAPAO REDONDO      | PAMELA AGRIPINO DE PAPA                     | FEM | 13 ANOS | N/P   |    |
| 2 | 4 | CS | CIDADE DUTRA       | ATHAYNARA DE JESUS CABRAL                   | FEM | 13 ANOS | N/P   |    |
| 2 | 5 | CL | CAMPO LIMPO        | CLAUDIA CAMPOS DOMINGUES                    | FEM | 13 ANOS | N/P   |    |
| 2 | 6 | IP | PARQUE BRISTOL     | LARISSA LOPES DOY                           | FEM | 13 ANOS | N/P   |    |
| 3 | 1 | SM | ROSA DA CHINA      | DANIELE POMPEU DA SILVA                     | FEM | 13 ANOS | N/P   |    |
| 4 | 1 | IQ | AZUL DA COR DO MAR | MIRELLE HENRIQUE DA SILVA                   | FEM | 13 ANOS | N/P   |    |
| 4 | 2 | SM | ROSA DA CHINA      | VANESSA XAVIER ZANCA                        | FEM | 13 ANOS | N/P   |    |
| 5 | 6 | G  | LAJEADO            | BIANCA DE FREITAS FERREIRA                  | FEM | 13 ANOS | N/P   |    |
| 5 | 2 | G  | LAJEADO            | DAYANE MIZZY MAMANI                         | FEM | 13 ANOS | N/P   |    |
| 6 | 1 | SM | SAPOEMBA           | ISABELLA VARELLA SANTOS                     | FEM | 13 ANOS | N/P   |    |
| 6 | 4 | SM | ROSA DA CHINA      | MIRELLA CAVALIERI                           | FEM | 13 ANOS | N/P   |    |
| 7 | 1 | MP | PARQUE VEREDAS     | FERNANDA LIRA PEIXOTO                       | FEM | 13 ANOS | N/P   |    |
| 7 | 3 | G  | AGUA AZUL          | MARIANA ROSA F. DOS SANTOS                  | FEM | 13 ANOS | N/P   |    |
| 7 | 4 | G  | LAJEADO            | NATALIA BRAZ DA ROCHA                       | FEM | 13 ANOS | N/P   |    |
| 8 | 6 | G  | LAJEADO            | DENISE OHANA OBAZ                           | FEM | 13 ANOS | N/P   |    |
| 8 | 5 | MP | PARQUE VEREDAS     | GIOVANNA ALVES DE OLIVEIRA                  | FEM | 13 ANOS | N/P   |    |
| 8 | 1 | SM | SAPOEMBA           | GRAZIELLE APARECIDA DE OLIVEIRA<br>POSSADAS | FEM | 13 ANOS | N/P   |    |
| 8 | 3 | IP | MENINOS            | SABRINA CARDOSO DE SOUZA                    | FEM | 13 ANOS | N/P   |    |



# CEU e Água

PREFEITURA DE  
**SÃO PAULO**  
SECRETARIA DE EDUCAÇÃO



## MASCULINO 13 ANOS

| SÉRIE | RAIA | DRE | CEU                 | ALUNO                             | GEN | CAT     | RESULTADO | COLOCAÇÃO |
|-------|------|-----|---------------------|-----------------------------------|-----|---------|-----------|-----------|
| 7     | 3    | G   | LAJEADO             | GABRIEL DE SOUSA                  | MAS | 13 ANOS | 13,28     | 1         |
| 7     | 4    | IQ  | AZUL DA COR DO MAR  | DANILO OLIVEIRA DE MELO           | MAS | 13 ANOS | 13,66     | 2         |
| 7     | 5    | MP  | TRES PONTES         | HENRIQUE GOMES DA SILVA           | MAS | 13 ANOS | 14,03     | 3         |
| 7     | 1    | IP  | PARQUE BRISTOL      | IGOR RODRIGUES DE LIMA            | MAS | 13 ANOS | 15,29     | 4         |
| 6     | 4    | G   | LAJEADO             | EDUARDO CASTILHO PEREIRA          | MAS | 13 ANOS | 15,72     | 5         |
| 6     | 3    | SM  | SAPOPEMBA           | CELSO F. DE LIMA                  | MAS | 13 ANOS | 15,85     | 6         |
| 5     | 5    | JT  | JAÇANA              | IVAN POSTILHONE DA SILVA GOMES    | MAS | 13 ANOS | 15,87     | 7         |
| 7     | 6    | G   | LAJEADO             | PEDRO HENRIQUE GONÇALVES          | MAS | 13 ANOS | 15,91     | 8         |
| 6     | 5    | G   | LAJEADO             | RAFAEL GARCIA FERRO               | MAS | 13 ANOS | 15,96     | 9         |
| 5     | 2    | G   | AGUA AZUL           | CAIO EUZEBIO DA GAMA SOUZA        | MAS | 13 ANOS | 15,97     | 10        |
| 6     | 6    | G   | AGUA AZUL           | MARCIO WILLIANS BENS              | MAS | 13 ANOS | 16,06     | 11        |
| 5     | 1    | CL  | GUARAPIRANGA        | RENAN DE OLIVEIRA BALBINO         | MAS | 13 ANOS | 16,27     | 12        |
| 6     | 1    | SM  | ROSA DA CHINA       | PAULO HENRIQUE VITORIANO TELES    | MAS | 13 ANOS | 16,28     | 13        |
| 7     | 2    | G   | JAMBEIRO            | FELIPE RIBEIRO RUTTER             | MAS | 13 ANOS | 16,37     | 14        |
| 2     | 2    | CS  | VILA RUBI           | WELLINGTON RAMOS CORDEIRO         | MAS | 13 ANOS | 16,57     | 15        |
| 6     | 2    | SA  | ALVARENGA           | GABRIEL PAULINO                   | MAS | 13 ANOS | 16,68     | 16        |
| 5     | 6    | G   | LAJEADO             | BRUNO STELA SANTANA               | MAS | 13 ANOS | 16,83     | 17        |
| 4     | 5    | SM  | SAPOPEMBA           | VINICIUS MACEDO OLIVEIRA          | MAS | 13 ANOS | 16,91     | 18        |
| 4     | 3    | SM  | SÃO RAFAEL          | GUILHERME RODRIGUES DA SILVA      | MAS | 13 ANOS | 17,06     | 19        |
| 5     | 4    | G   | INACIO MONTEIRO     | ODAIR MUNHOZ PAREJA JUNIOR        | MAS | 13 ANOS | 17,25     | 20        |
| 5     | 3    | PE  | QUINTA DO SOL       | KAINÃ CASEMIRO DE OLIVEIRA        | MAS | 13 ANOS | 17,43     | 21        |
| 9     |      | FO  | PAZ                 | JOSE RODRIGO G. ARAUJO            | MAS | 13 ANOS | 18,22     | 22        |
| 3     | 3    | G   | JAMBEIRO            | RAFAEL SANTOS MEVIS               | MAS | 13 ANOS | 18,35     | 23        |
| 3     | 2    | CL  | CASA BLANCA         | VICTOR SANTOS DE AGUIAR           | MAS | 13 ANOS | 18,39     | 24        |
| 2     | 5    | PJ  | PERA MARMELO        | MATEUS MARQUES DE JESUS           | MAS | 13 ANOS | 18,84     | 25        |
| 2     | 4    | JT  | JAÇANA              | ERICK RODRIGUES ALBINO            | MAS | 13 ANOS | 19,45     | 26        |
| 4     | 1    | FO  | PAZ                 | GUSTAVO AUGUSTO ALVES DOS SANTOS  | MAS | 13 ANOS | 20,16     | 27        |
| 1     | 2    | IQ  | TIQUATIRA           | GUSTAVO MARTINS LEITE             | MAS | 13 ANOS | 20,25     | 28        |
| 4     | 2    | IQ  | ARICANDUVA          | GABRIEL DOS SANTOS DI CUNTO       | MAS | 13 ANOS | 20,25     | 29        |
| 2     | 1    | CS  | NAVEGANTES          | RODRIGO PEREIRA MOTA              | MAS | 13 ANOS | 20,32     | 30        |
| 1     | 5    | SA  | CAMINHO DO MAR      | IGOR MARIANO DA SILVA             | MAS | 13 ANOS | 20,33     | 31        |
| 2     | 6    | CS  | PARELHEIROS         | EVANDRO GUSTAVO VIEIRA            | MAS | 13 ANOS | 20,54     | 32        |
| 1     | 6    | CS  | TRES LAGOS          | GUILHERME RAMOS DOS SANTOS        | MAS | 13 ANOS | 20,91     | 33        |
| 1     | 7    | CL  | CANTOS DO AMANHECER | JOÃO SOARES CARDOSO DA SILVA      | MAS | 13 ANOS | 20,97     | 34        |
| 3     | 5    | PJ  | VILA ATLANTICA      | TAUA GUSTAVO ALMEIDA              | MAS | 13 ANOS | 23,05     | 35        |
| 1     | 4    | CL  | FEITIÇO DA VILA     | EDNEY DIAS CAMILO                 | MAS | 13 ANOS | 23,16     | 36        |
| 9     |      | IQ  | TIQUATIRA           | DIEGO ANTONIO DA SILVA            | MAS | 13 ANOS | 26,97     | 37        |
| 4     | 6    | CS  | CIDADE DUTRA        | TALES VINICIUS DOS SANTOS         | MAS | 13 ANOS | 27,18     | 38        |
| 9     |      | IQ  | TIQUATIRA           | IGOR FELIX CANDIDO ALVAS DA SILVA | MAS | 13 ANOS | 28,07     | 39        |
| 1     | 1    | SM  | SÃO MATEUS          | LEONARDO BIZERRIL SILVA           | MAS | 13 ANOS | N/P       |           |
| 1     | 3    | BT  | BUTANTA             | JEAN FERNANDES GOMES              | MAS | 13 ANOS | N/P       |           |
| 2     | 3    | IQ  | AZUL DA COR DO MAR  | DEVAIR BATISTA DE ARAUJO          | MAS | 13 ANOS | N/P       |           |
| 3     | 1    | CL  | GUARAPIRANGA        | LUCAS SOUSA SILVA                 | MAS | 13 ANOS | N/P       |           |
| 3     | 4    | IQ  | ARICANDUVA          | LUCAS LYON DE AZEVEDO             | MAS | 13 ANOS | N/P       |           |



# CEU e Água

|   |   |    |            |                             |     |         |     |  |
|---|---|----|------------|-----------------------------|-----|---------|-----|--|
| 3 | 6 | SM | SÃO RAFAEL | ALEXANDRE FERREIRA DA SILVA | MAS | 13 ANOS | N/P |  |
|---|---|----|------------|-----------------------------|-----|---------|-----|--|

## FEMININO 14 ANOS

| SÉRIE | RAIA | DRE | CEU             | ALUNO                                  | GEN | CAT     | RESULTADO | COLOCAÇÃO |
|-------|------|-----|-----------------|--|-----|---------|-----------|-----------|
| 4     | 1    | MP  | PARQUE VEREDAS  | LARISSA DOS SANTOS RIBEIRO             | FEM | 14 ANOS | 17        | 1         |
| 4     | 4    | MP  | PARQUE VEREDAS  | DEBORA OLIVEIRA SILVA                  | FEM | 14 ANOS | 17,1      | 2         |
| 4     | 2    | JT  | JAÇANA          | GABRIELA BANDEIRA                      | FEM | 14 ANOS | 17,6      | 3         |
| 4     | 3    | CL  | CAMPO LIMPO     | PATRICIA DE OLIVEIRA GOMES             | FEM | 14 ANOS | 18,35     | 4         |
| 4     | 5    | BT  | BUTANTA         | PRISCILLA YOSHIMI TEGAN                | FEM | 14 ANOS | 18,53     | 5         |
| 3     | 6    | MP  | PARQUE VEREDAS  | PAULA CRISTINA MARTINS DE CARVALHO     | FEM | 14 ANOS | 20,63     | 6         |
| 3     | 2    | SA  | CAMINHO DO MAR  | DEBORA DIAS BRITO                      | FEM | 14 ANOS | 20,78     | 7         |
| 3     | 4    | SA  | ALVARENGA       | GIULIA DOS SANTOS SOUZA                | FEM | 14 ANOS | 21,1      | 8         |
| 2     | 2    | CS  | NAVEGANTES      | LANNA AZEVEDO VIEIRA DE ARAÚJO MARTINS | FEM | 14 ANOS | 21,22     | 9         |
| 3     | 1    | SM  | SÃO MATEUS      | MARIA GABRIELA SILVA CORREIA           | FEM | 14 ANOS | 21,81     | 10        |
| 3     | 3    | FO  | PAZ             | GERSSIANE ALVES                        | FEM | 14 ANOS | 21,94     | 11        |
| 2     | 5    | CS  | VILA RUBI       | RENATA PIDORI                          | FEM | 14 ANOS | 22,19     | 12        |
| 2     | 4    | SA  | CAMINHO DO MAR  | WAYNE PEREIRA DE SÁ                    | FEM | 14 ANOS | 23,15     | 13        |
| 2     | 1    | CL  | FEITIÇO DA VILA | PAMELA CRISTINA DA SILVA               | FEM | 14 ANOS | 26,75     | 14        |
| 1     | 4    | PJ  | VILA ATLANTICA  | GEISER KELLI PEREIRA                   | FEM | 14 ANOS | 27,44     | 15        |
| 1     | 5    | G   | LAJEADO         | CAMILA MOURA GONZAGA DOS SANTOS        | FEM | 14 ANOS | 29,94     | 16        |
| 2     | 6    | G   | LAJEADO         | ISABEL MARQUES GONZAGA                 | FEM | 14 ANOS | 31,06     | 17        |
| 1     | 2    | PE  | QUINTA DO SOL   | JENYFFER HEVYLIN G. SANTOS             | FEM | 14 ANOS | N/P       |           |
| 1     | 3    | CS  | PARELHEIROS     | JANE MICHELE ALVES                     | FEM | 14 ANOS | N/P       |           |
| 2     | 3    | FO  | PAZ             | HILARY FERREIRA DE OLIVEIRA            | FEM | 14 ANOS | N/P       |           |
| 3     | 5    | CS  | NAVEGANTES      | JUNNE OLIVEIRA POSSMOSER GOESE         | FEM | 14 ANOS | N/P       |           |
| 4     | 6    | CL  | FEITIÇO DA VILA | NATHALY CRISTINA AMARO                 | FEM | 14 ANOS | N/P       |           |



# CEU e Água

## MASCULINO 14 ANOS

| SÉRIE | RAIA | DRE | CEU                | ALUNO                               | GEN | CAT     | RESULTADO | COLOCAÇÃO |
|-------|------|-----|--------------------|-------------------------------------|-----|---------|-----------|-----------|
| 7     | 6    | CL  | FEITIÇO DA VILA    | JONATHAN CAMARGO MACEDO             | MAS | 14 ANOS | 13,94     | 1         |
| 7     | 3    | CL  | CAMPO LIMPO        | ADEMILSON DE JESUS JUNIOR           | MAS | 14 ANOS | 14,09     | 2         |
| 6     | 1    | BT  | BUTANTA            | BRUNO SANTANA DE ALENCAR            | MAS | 14 ANOS | 14,11     | 3         |
| 6     | 5    | CS  | NAVEGANTES         | ALEX DOS SANTOS SILVA               | MAS | 14 ANOS | 14,5      | 4         |
| 7     | 2    | BT  | BUTANTA            | BRUNO FERNANDES BISPO               | MAS | 14 ANOS | 14,53     | 5         |
| 6     | 4    | G   | LAJEADO            | GUILHERME BARBOSA DE OLIVEIRA       | MAS | 14 ANOS | 14,65     | 6         |
| 6     | 3    | G   | JAMBEIRO           | MATEUS SOARES SILVA                 | MAS | 14 ANOS | 14,75     | 7         |
| 4     | 1    | SM  | ROSA DA CHINA      | THOMAS ABILEL MARTINS               | MAS | 14 ANOS | 15,03     | 8         |
| 4     | 6    | MP  | PARQUE VEREDAS     | MATHEUS CONSOLI DOS SANTOS          | MAS | 14 ANOS | 15,05     | 9         |
| 6     | 2    | BT  | BUTANTA            | BRUNO CONDESSO GONÇALVES            | MAS | 14 ANOS | 15,1      | 10        |
| 7     | 5    | MP  | PARQUE VEREDAS     | VALTER RODRIGUES DE MELO JUNIOR     | MAS | 14 ANOS | 15,1      | 11        |
| 5     | 1    | SM  | ROSA DA CHINA      | VALDEMIR SOUZA MOREIRA              | MAS | 14 ANOS | 15,12     | 12        |
| 5     | 4    | CS  | CIDADE DUTRA       | WESLEY RODRIGUES DE ALMEIDA         | MAS | 14 ANOS | 15,2      | 13        |
| 6     | 6    | G   | AGUA AZUL          | EMERSON RIBEIRO OLIVEIRA            | MAS | 14 ANOS | 15,32     | 14        |
| 5     | 5    | G   | AGUA AZUL          | RAPHAEL FELIPE INACIO MIRANDA       | MAS | 14 ANOS | 15,41     | 15        |
| 5     | 3    | G   | AGUA AZUL          | HANTHONY GOMES SILVA                | MAS | 14 ANOS | 15,44     | 16        |
| 5     | 6    | CL  | GUARAPIRANGA       | VITOR OLIVEIRA DOS SANTOS           | MAS | 14 ANOS | 16,03     | 17        |
| 4     | 2    | G   | AGUA AZUL          | ISAQUE HEBERT DE SOUZA FILHO        | MAS | 14 ANOS | 16,4      | 18        |
| 4     | 4    | G   | JAMBEIRO           | GUILHERME FERMINIO DOS SANTOS SILVA | MAS | 14 ANOS | 16,78     | 19        |
| 4     | 5    | G   | AGUA AZUL          | RAFAEL DOS SANTOS                   | MAS | 14 ANOS | 16,91     | 20        |
| 4     | 3    | MP  | PARQUE VEREDAS     | MATHEUS ABREU CAETANO               | MAS | 14 ANOS | 17,23     | 21        |
| 3     | 2    | PJ  | VILA ATLANTICA     | MARCELO VICTOR CAMPOS               | MAS | 14 ANOS | 17,44     | 22        |
| 5     | 2    | SA  | CAMINHO DO MAR     | LUCIO DE ASSIS P. FERREIRA FILHO    | MAS | 14 ANOS | 17,69     | 23        |
| 3     | 1    | PE  | QUINTA DO SOL      | ALEPHER BRANDINI NOVELLI            | MAS | 14 ANOS | 17,75     | 24        |
| 3     | 5    | JT  | JAÇANA             | KAIO PRADO CESCUN MARTINS           | MAS | 14 ANOS | 18,25     | 25        |
| 2     | 4    | PJ  | PARQUE ANHANGUERA  | ANDRÉ COELHO DA SILVA               | MAS | 14 ANOS | 18,67     | 26        |
| 3     | 3    | IQ  | ARICANDUVA         | DERICK HARLEY SANTOS                | MAS | 14 ANOS | 19,25     | 27        |
| 2     | 2    | G   | INACIO MONTEIRO    | WALACE RODRIGUES DO NASCIMENTO      | MAS | 14 ANOS | 20,06     | 28        |
| 1     | 1    | SA  | ALVARENGA          | ANDERSON DOS SANTOS SOUZA           | MAS | 14 ANOS | 20,53     | 29        |
| 2     | 3    | CS  | VILA RUBI          | GUILHERME BUENO SCHIAVI             | MAS | 14 ANOS | 20,72     | 30        |
| 1     | 4    | IQ  | TIQUATIRA          | JONATHAN APARECIDO NASCIMENTO       | MAS | 14 ANOS | 20,82     | 31        |
| 1     | 5    | CS  | PARELHEIROS        | MOISES VALENTIN ALVES               | MAS | 14 ANOS | 21        | 32        |
| 1     | 3    | CL  | PARAISOPOLIS       | ISAC DA SILVA SOUSA                 | MAS | 14 ANOS | 23,62     | 33        |
| 1     | 6    | IP  | PARQUE BRISTOL     | EMERSON O. DE JESUS VIEIRA          | MAS | 14 ANOS | 28,29     | 34        |
| 1     | 2    | IQ  | AZUL DA COR DO MAR | KLEBER JONATHAN A. ALMEIDA          | MAS | 14 ANOS | N/P       |           |
| 2     | 1    | CS  | TRES LAGOS         | EDUARDO VIEIRA DA SILVA             | MAS | 14 ANOS | N/P       |           |
| 2     | 5    | FO  | PAZ                | VINICIUS DE OLIVEIRA FELIPE         | MAS | 14 ANOS | N/P       |           |
| 2     | 6    | SM  | SAPOPEMBA          | MATHEUS ALEXANDRE SANTOS            | MAS | 14 ANOS | N/P       |           |
| 3     | 4    | G   | JAMBEIRO           | KAUAN ALBUQUERQUE BARROS            | MAS | 14 ANOS | N/P       |           |
| 3     | 6    | IP  | MENINOS            | DAVID GANZAROLI RIBEIRO DA SILVA    | MAS | 14 ANOS | N/P       |           |
| 7     | 1    | G   | LAJEADO            | FELIPE AUGUSTO FALANGA              | MAS | 14 ANOS | N/P       |           |
| 7     | 4    | G   | LAJEADO            | ROGER SOUZA SILVA                   | MAS | 14 ANOS | N/P       |           |